

ESTRATTO PRG - Comune di Rocca Grimalda
Tavola 3.2 - Tavola comparativa tra la carta di sintesi della pericolosità geomorfologica e dell'idoneità alla utilizzazione urbanistica

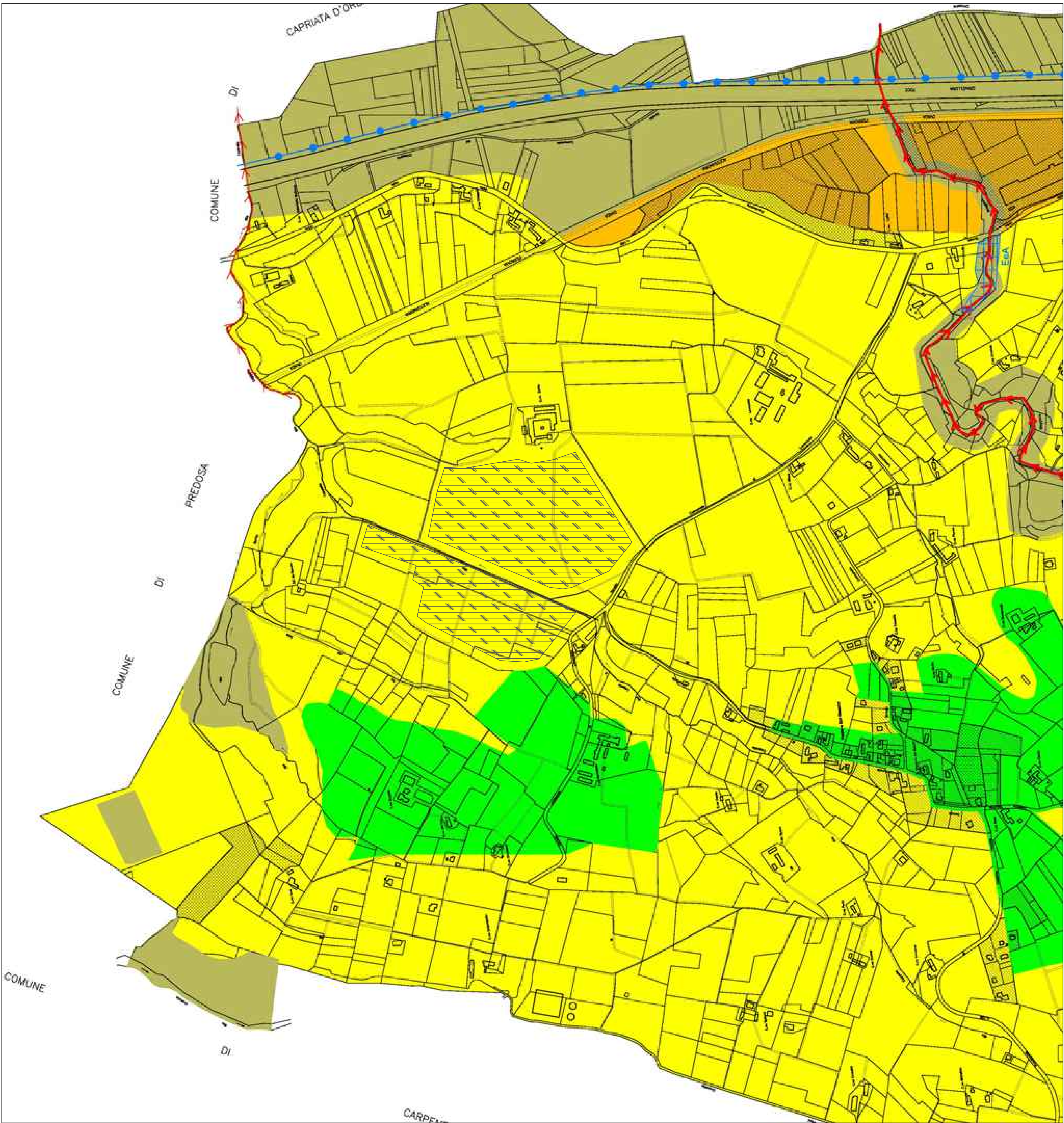

Proposta di variante al PRG - Comune di Rocca Grimalda
Tavola 3.2 - Tavola comparativa tra la carta di sintesi della pericolosità geomorfologica e dell'idoneità alla utilizzazione urbanistica

- LEGENDA**
- AREE PUBBLICHE E/O DI INTERESSE GENERALE**
N.T.A. capo secondo
- AREE RESIDENZIALI IN GENERE**
N.T.A. capo terzo
- AREE PER ATTIVITA' PRODUTTIVE E TURISTICO RICETTIVE**
N.T.A. capo quarto
- AREE FER (Fonti di Energia Rinnovabili)**
N.T.A. art. 50 ter
- SUSCETTIVITA' GEOLOGICA**
- Classe I**
N.T.A. capo quinto art.87
- Classe IIa**
N.T.A. capo quinto art.88
- Classe IIb**
N.T.A. capo quinto art.89
- Classe IIIa**
N.T.A. capo quinto art.90
- Classe IIIb**
N.T.A. capo quinto art.91
- PROCESSI E FORME LEGATI ALLA DINAMICA FLUVIALE E TORRENTIZIA**
- Aree ad alta probabilità di inondazione**
- Fenomeni lineari di erosione torrentizia**
- Erosioni laterali**
- PROCESSI E FORME LEGATI ALLA DINAMICA GRAVITATIVA DI VERSANTE**
- Frane perimetrabili**
- Frane non perimetrabili**
- VINCOLI EDIFICATORI LUNGO I CORSI D'ACQUA**
- Limite esterno fascia A**
- Limite esterno fascia B**
- Limite esterno fascia B di progetto**
- Limite esterno fascia C**
- VINCOLI EDIFICATORI LUNGO I VERSANTI**
- Perimetrazioni RME - Zona 1**
- Perimetrazioni RME - Zona 2**

COMUNE DI
ROCCA GRIMALDA
IMPIANTO AGRIVOLTAICO
"FATTORIA SOLARE DELLA ZEBRA"

Istanza di Autorizzazione Unica ex art. 9 del
D.Lgs. 190/2024 e s.m.i.

LOCALITA'
Strada Comunale Lovazzolo s.n.c., Rocca Grimalda (AI)

PROGETTISTA

REN INGEGNERIA
Ing. Marco Giannettoni
Via Mazzini 10/11
10126 Roma (RM)
tel. 06 5750 2100/4
marco.giannettoni@ren.it

PROFONTE

REN INGEGNERIA
Sofia Santa Caterina 21 - 10123 Genova
tel. 010 5422424
marco.giannettoni@ren.it

OGGETTO

**PROPOSTA DI VARIANTE AL PRG
Comune di Rocca Grimalda**
Tavola 3.2 - Tavola comparativa tra la carta di sintesi
della pericolosità geomorfologica e dell'idoneità alla
utilizzazione urbanistica

REV.	DATA	DESCRIZIONE
0	Novembre 2025	Integrazione AU

SCALA: 1:5.000
FORMATO: A0

TIMBRO / FIRMA
Firmato digitalmente
TAV. -